[Compositeur anonyme]

[2 pièces]

Aria, Menuet

Si bémol majeur
Luth baroque à 11 chœurs

Manuscrit de Brno CZ-Bm371
Musée morave régional à Brno
Provenance : bibliothèque musicale de l'abbaye de Rajhrad 5.a.
(CZ-Bm Ms. sig. A.371)
Pages 89 et 90

© Jean-Daniel Forget (CZBm371_115)

Aria

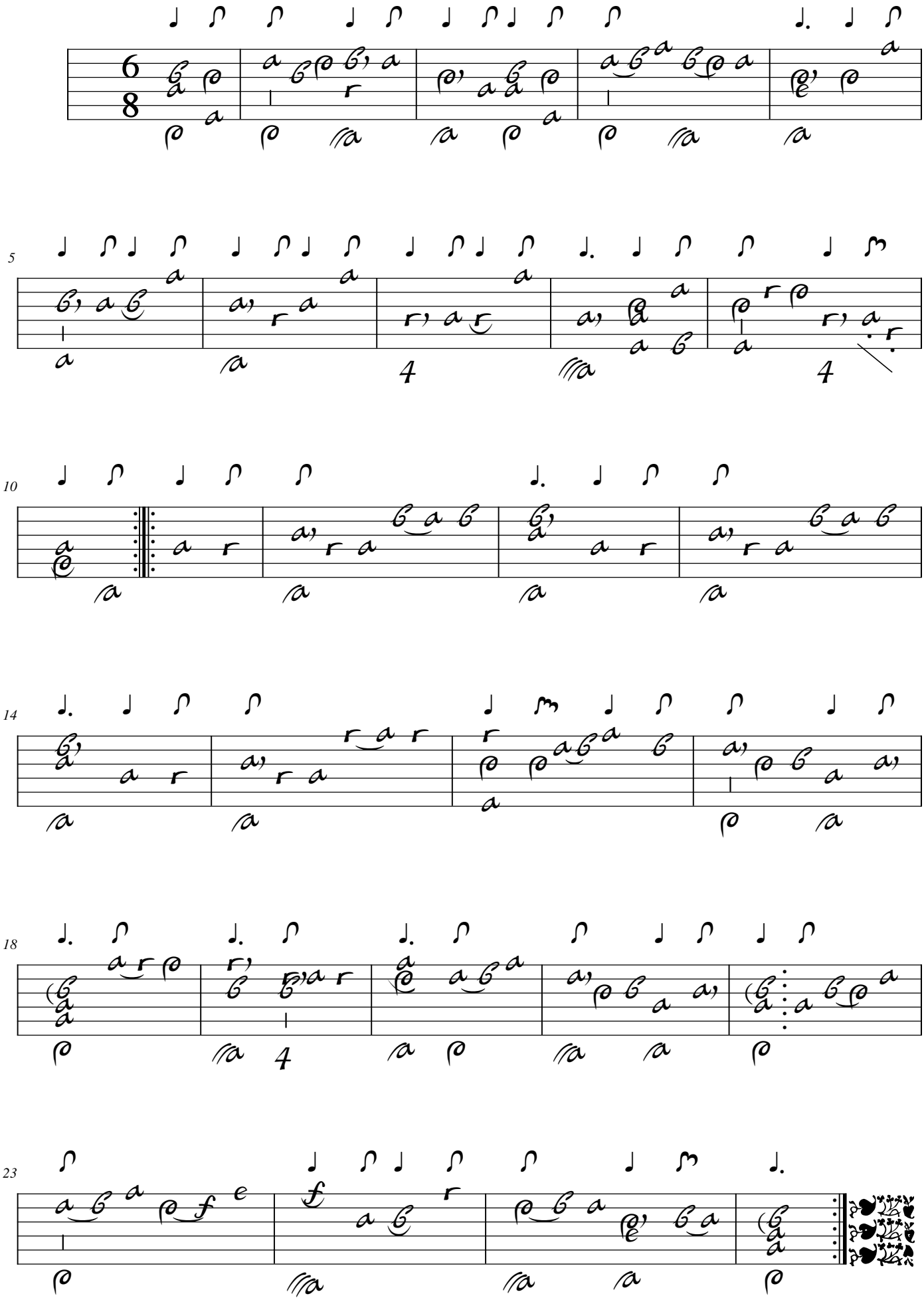

Menuet

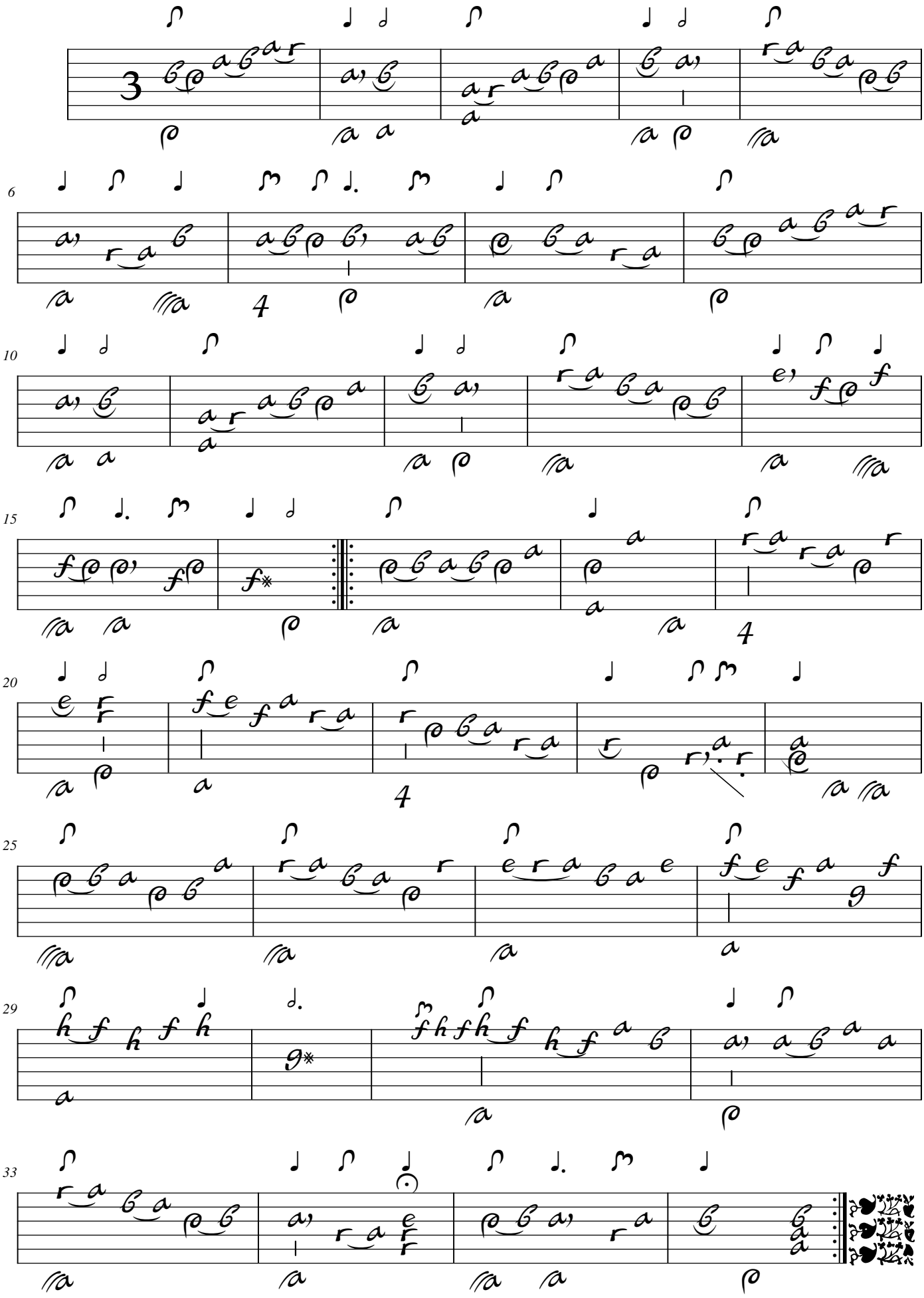

Tonalité : Si bémol majeur

Accord des basses du luth : 1 bémol

Scordature par octave

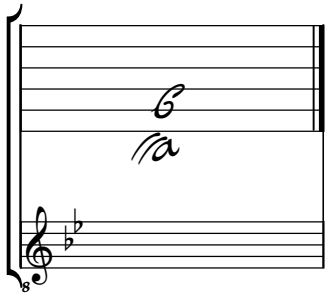

Accord des 11 chœurs du luth

