*[Compositeur anonyme]*

# Presto Angloise

Do majeur
*Luth baroque à 11 chœurs*

**Manuscrit de Brno CZ-Bm371**
*Musée morave régional à Brno*
*Provenance : bibliothèque musicale de l'abbaye de Rajhrad 5.a.*
(CZ-Bm Ms. sig. A.371)
*Page 90*

*© Jean-Daniel Forget (CZBm371_117)*

# Presto Angloise

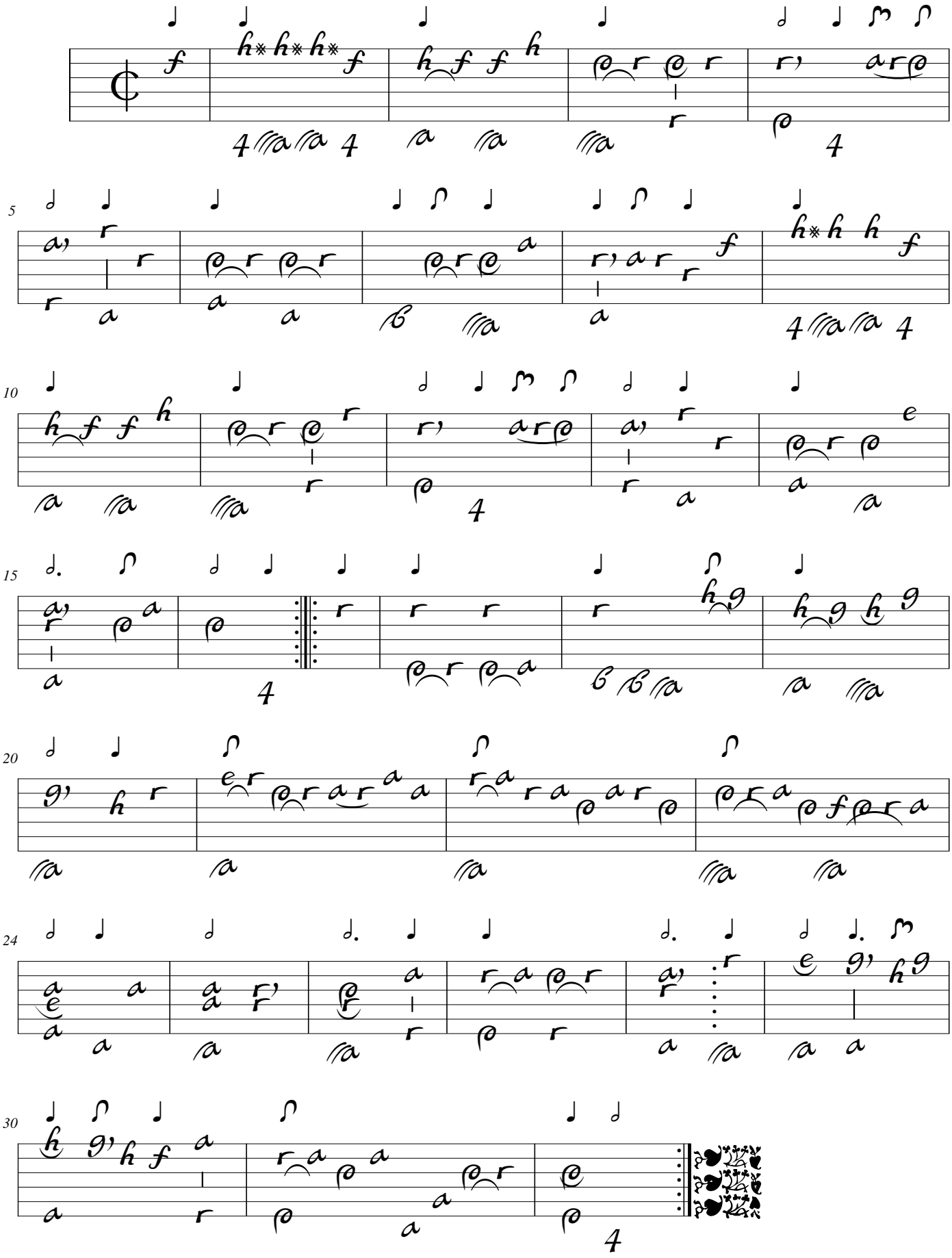

# Tonalité : Do majeur

*Accord ordinaire du luth*

*Scordature par octave*

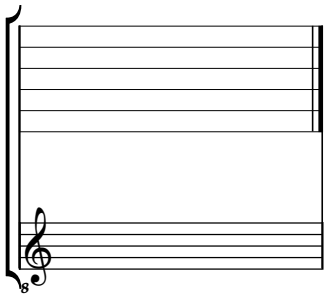

*Accord des 11 chœurs du luth*

