[Compositeur anonyme]

Prælude
Fantaisie

Do mineur

Manuscrit de Brno CZ-Bm371

Musée morave régional à Brno
Provenance : bibliothèque musicale de l'abbaye de Rajhrad 5.a.
(CZ-Bm Ms. sig. A.371)
Page 22

© Jean-Daniel Forget (CZBm371_28)

Prælude Fantaisie

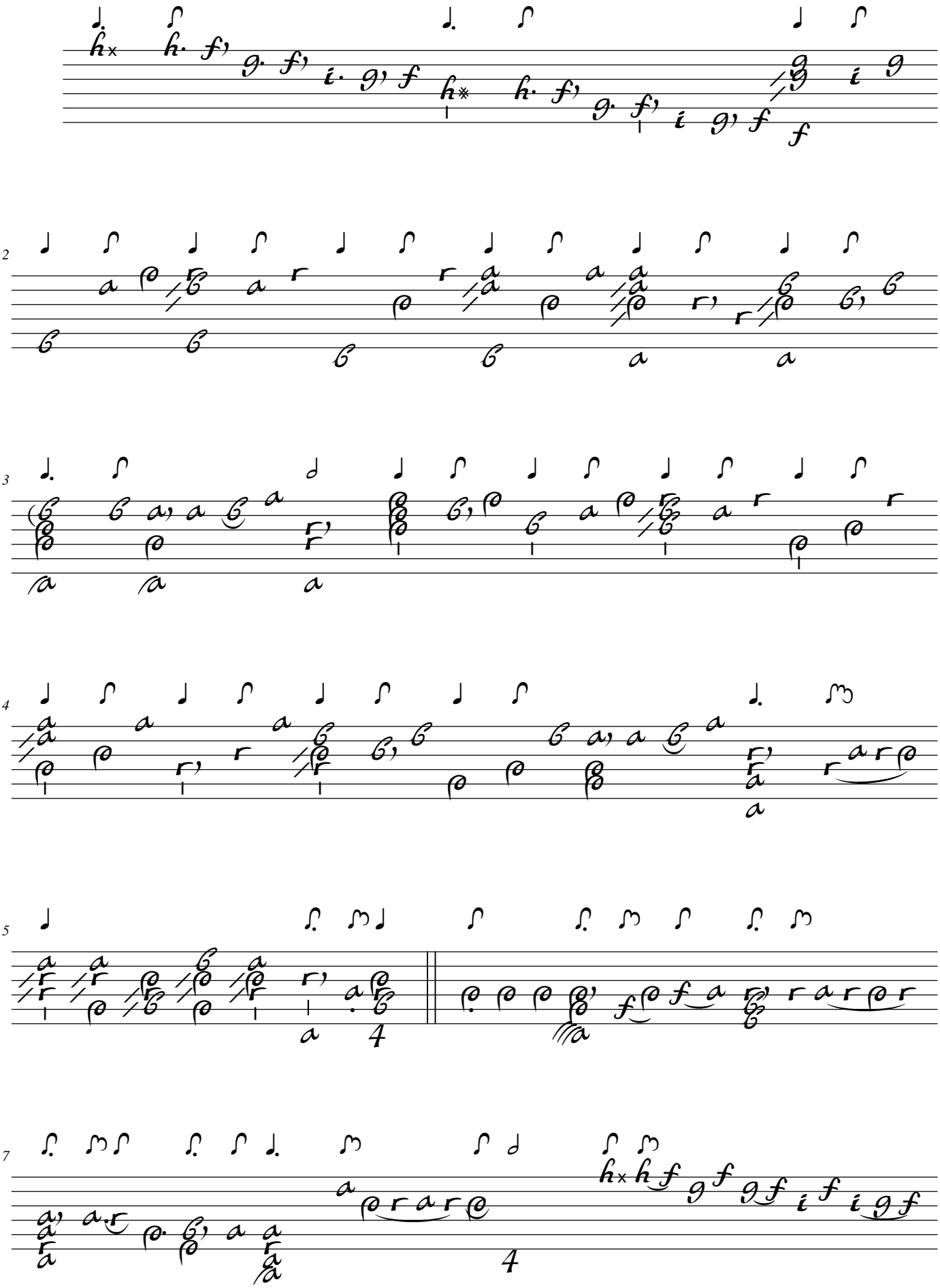

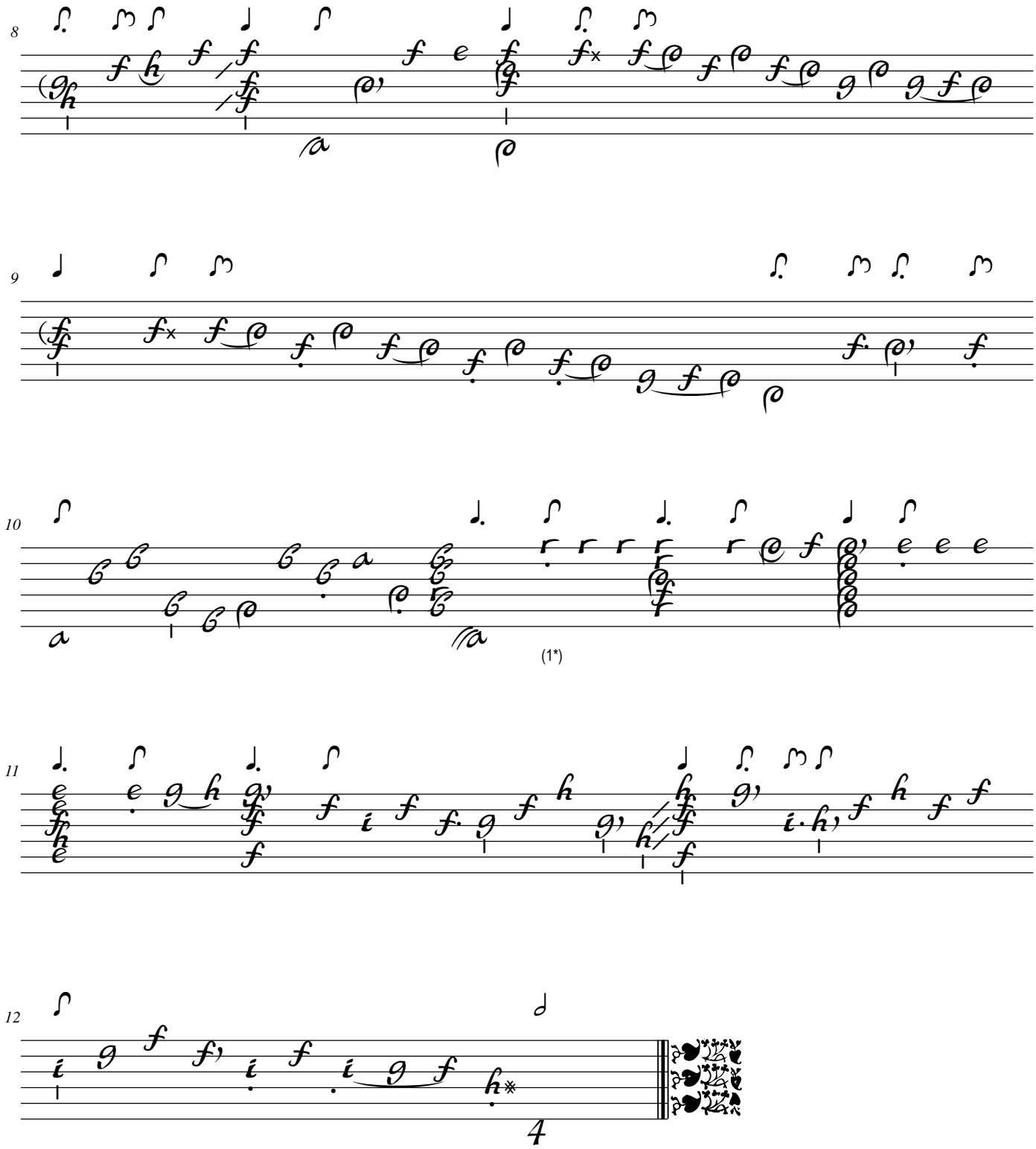

1. Original : notation rythmique de double-croche sur trois notes corrigée ultérieurement en croche (4 fois)

Tonalité : Do mineur

Accord des basses du luth : 1 bémols

Scordature par octave

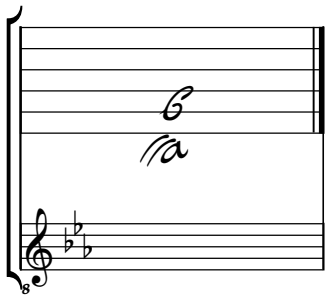

Accord des 11 chœurs du luth

