[Compositeur anonyme]

Guigue

Ré majeur
Luth baroque à 11 chœurs

Manuscrit de Brno CZ-Bm371

Musée morave régional à Brno
Provenance : bibliothèque musicale de l'abbaye de Rajhrad 5.a.
(CZ-Bm Ms. sig. A.371)
Page 27

© Jean-Daniel Forget (CZBm371_36)

Guigue

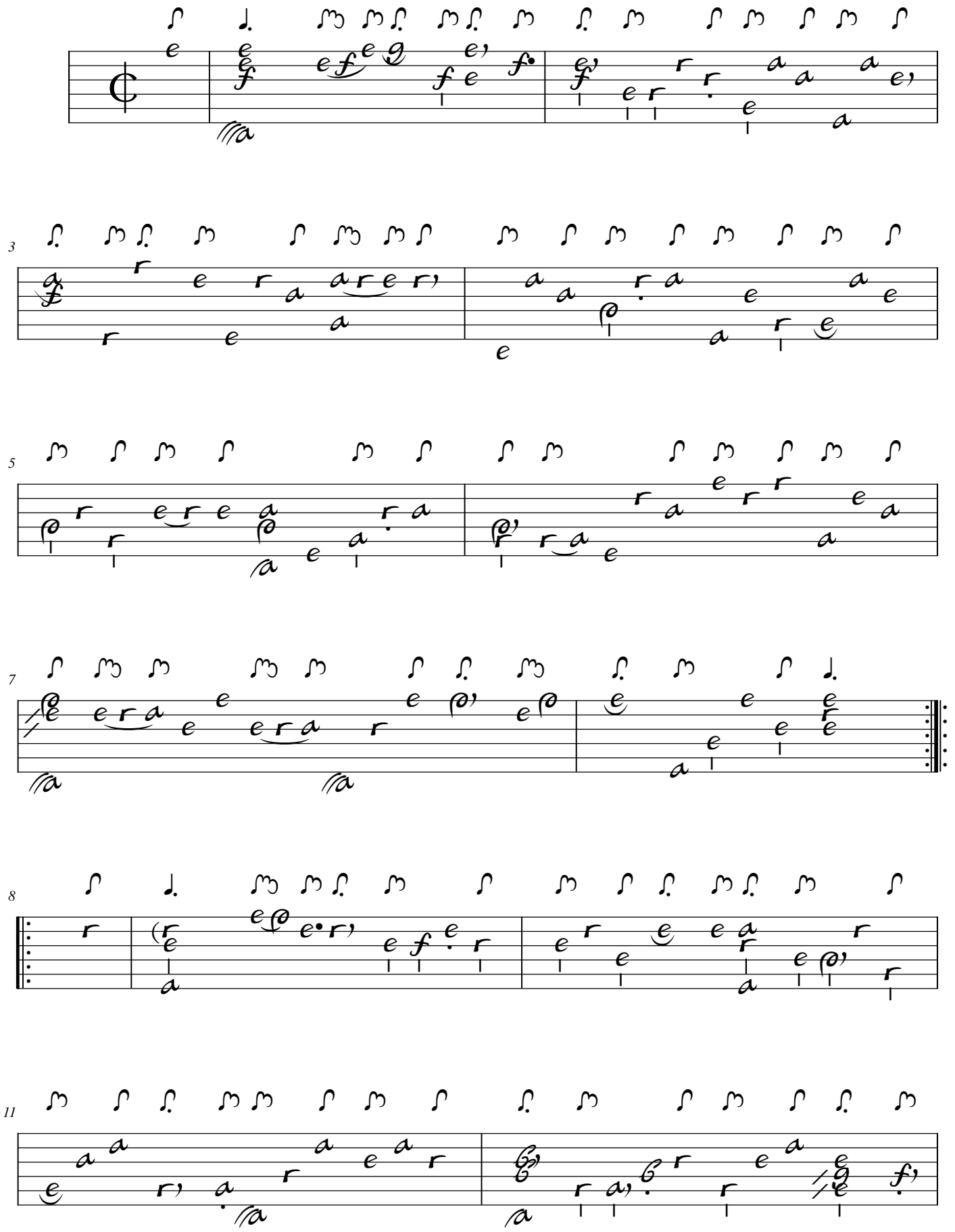

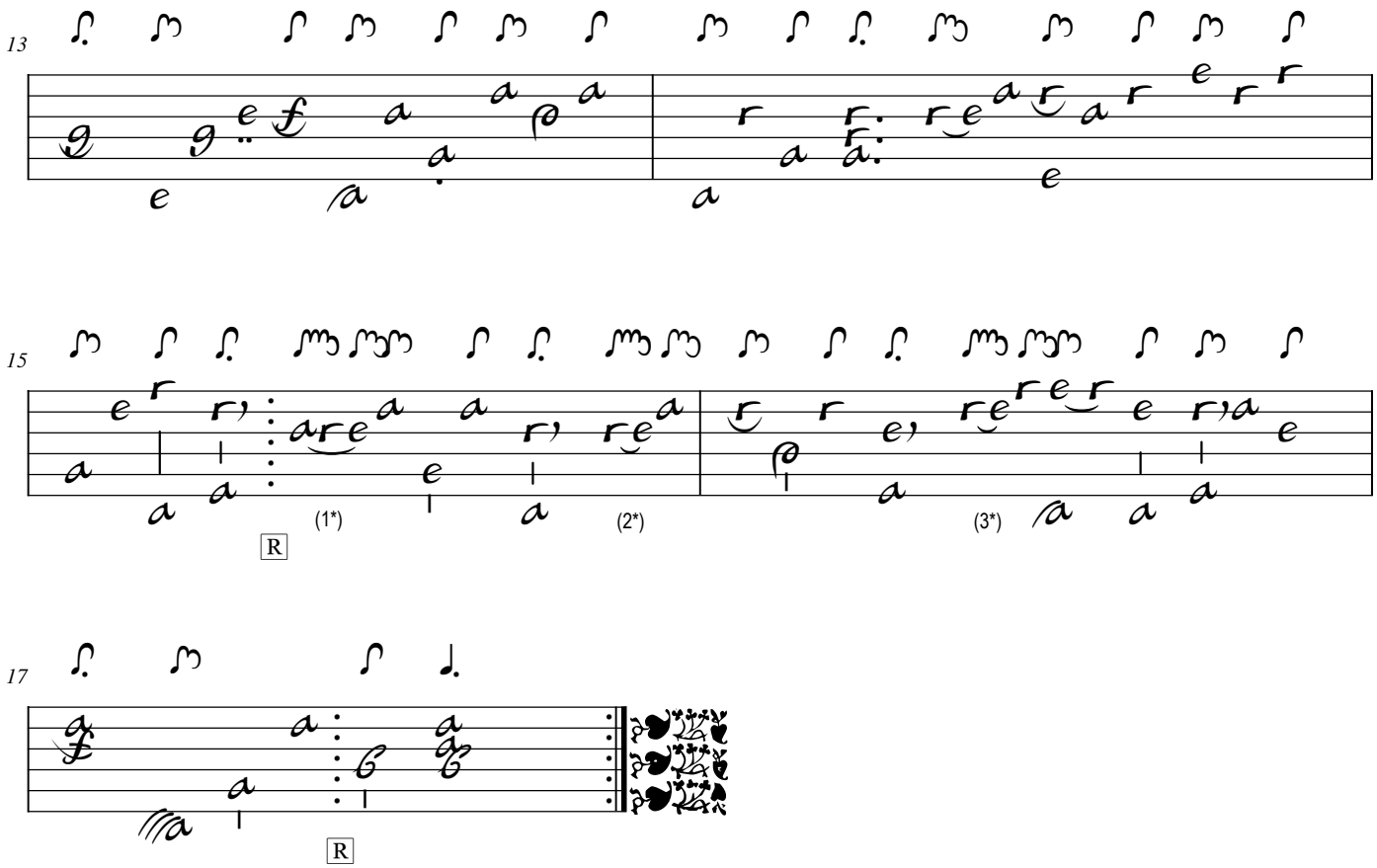

1. Original : indication rythmique de deux triples-croches suivies d'une double-croche
2. Original : id.
3. Original : id.

Tonalité : Ré majeur

Accord des basses du luth : 2 dièses

Scordature par octave

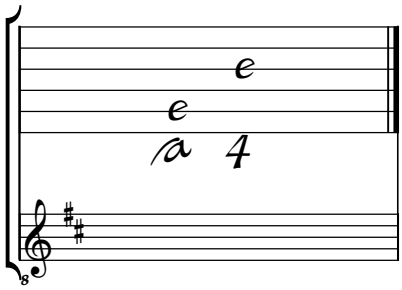

Accord des 11 chœurs du luth

