[Compositeur anonyme]

Allemanda

La majeur
Luth baroque à 11 chœurs

Manuscrit de Brno CZ-Bm371
Musée morave régional à Brno
Provenance : bibliothèque musicale de l'abbaye de Rajhrad 5.a.
(CZ-Bm Ms. sig. A.371)
Page 39

© Jean-Daniel Forget (CZBm371_50)

Allemanda

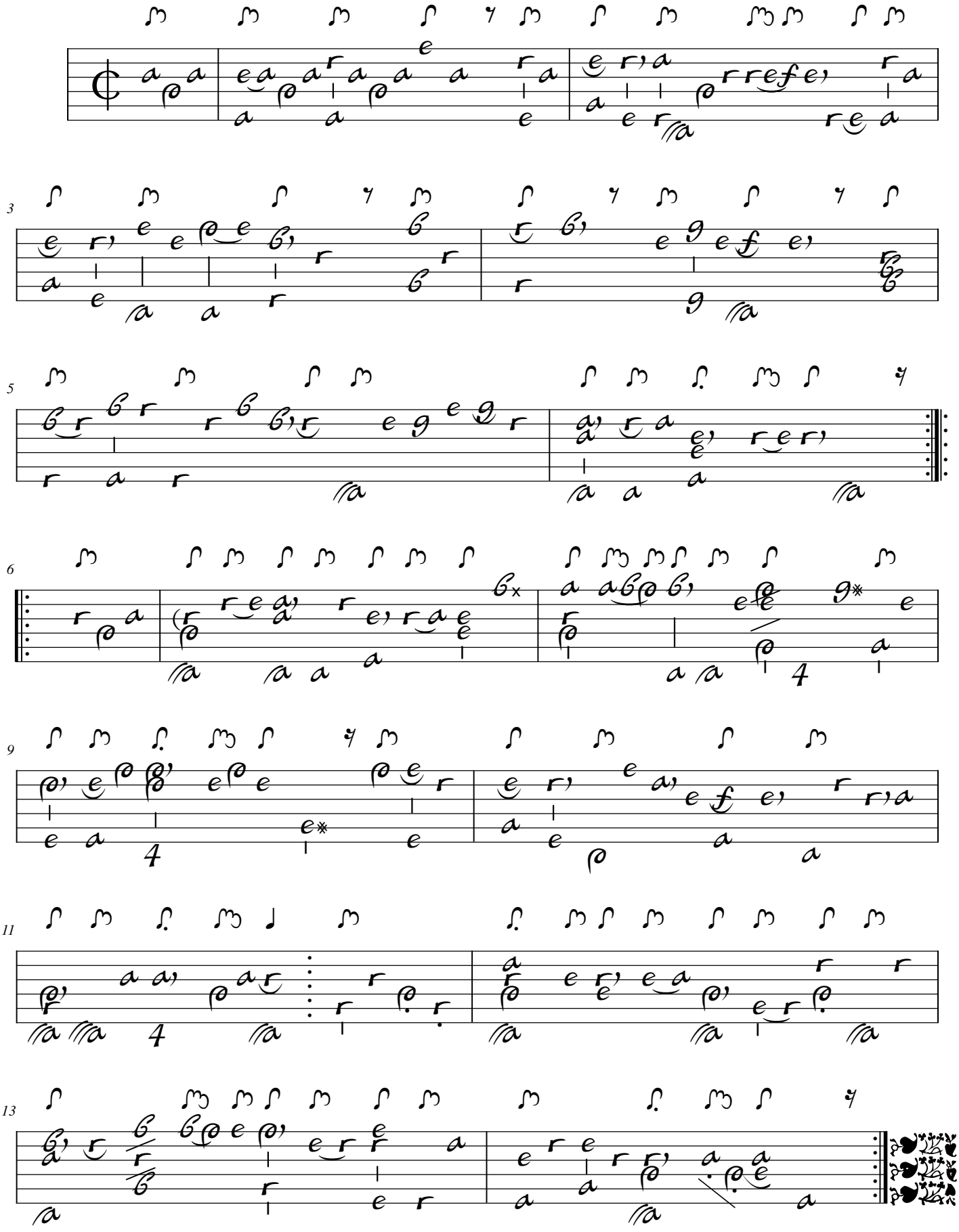

Tonalité : La majeur

Accord des basses du luth : 3 dièses

Scordature par octave

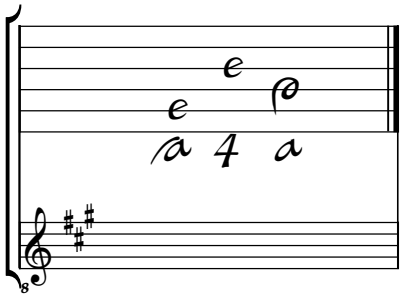

Accord des 11 chœurs du luth

