Jacques Gallot

(vers 1625 - après 1690)

[2 pièces]

Un Piece de Gallot,
Courante de Gallot

CLFGal N° 73, 69

Do majeur

Manuscrit de Paris F-PnThII

Paris, Bibliothèque Nationale

F-Pn Rés. Vmc ms. 61 (olim: Bibl. Mad. Thibault)

Folio 47r

Voir dans le manuscrit d'Haslemere GB-HAB2, pages 185 et 186 :
Nopce du Village (Gallot), Courante La Grondeuse (Gallot) (Has124)

Voir dans le manuscrit de Berlin D-Bsa4060,
- pages 226 et 227 (folios 102v et 103r) Les Noces du village (DBsa4060_112)
- pages 256 et 257 (folios 117v et 118r) La Grondeuse Courante de Mons. Dubut (DBsa4060_128)

© Jean-Daniel Forget (F-PnThII_89)

https://luthbaroque.fr

[Deux pièces]

CLFGal N° 73

Un Piece de Gallot

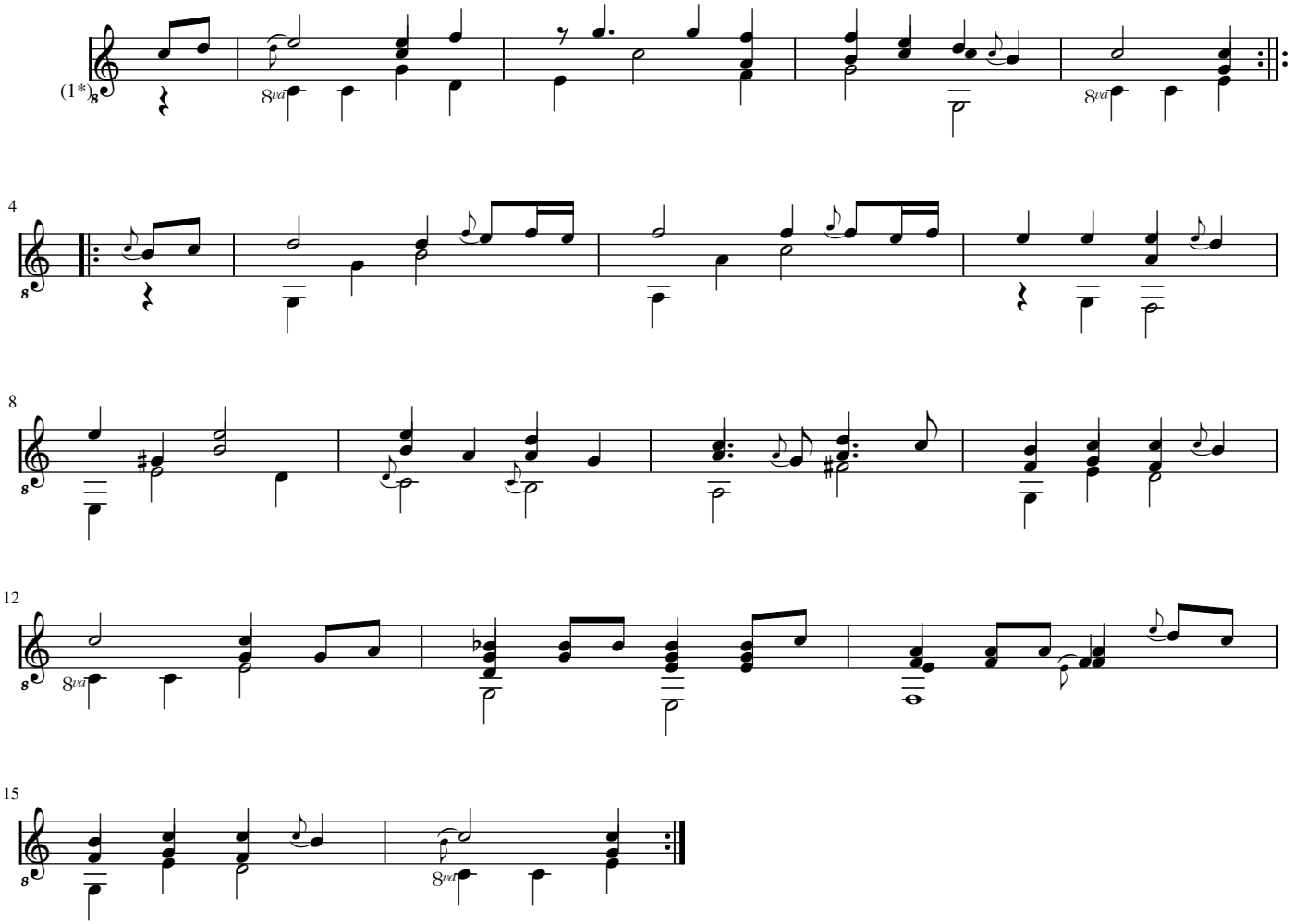

1. Pièce nommée Noce de Village ou Nopce du village dans d'autres manuscrits.

CLFGal N° 69

Courante de Gallot

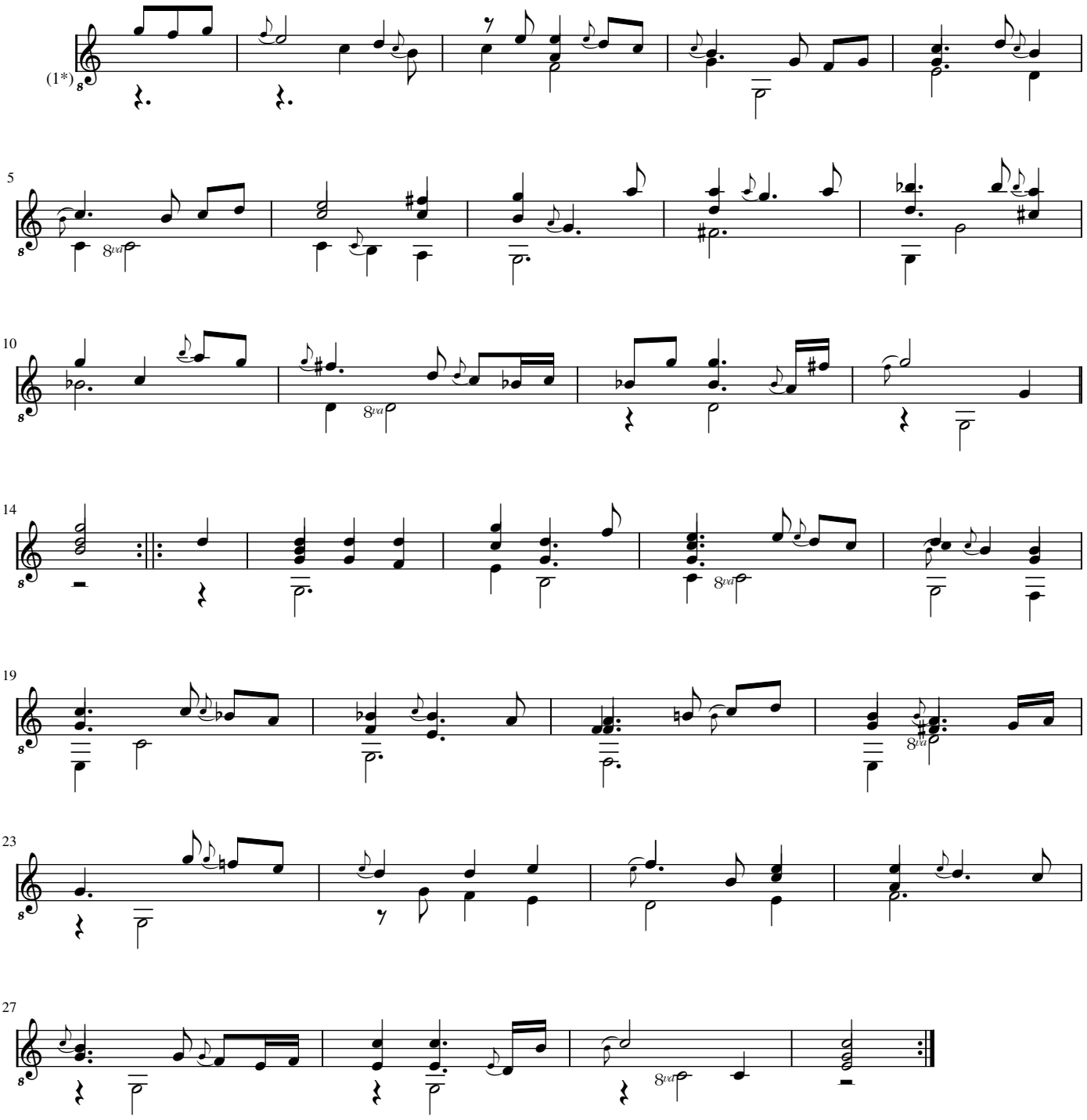

1. Pièce souvent nommée La Grondeuse dans d'autres manuscrits